

163

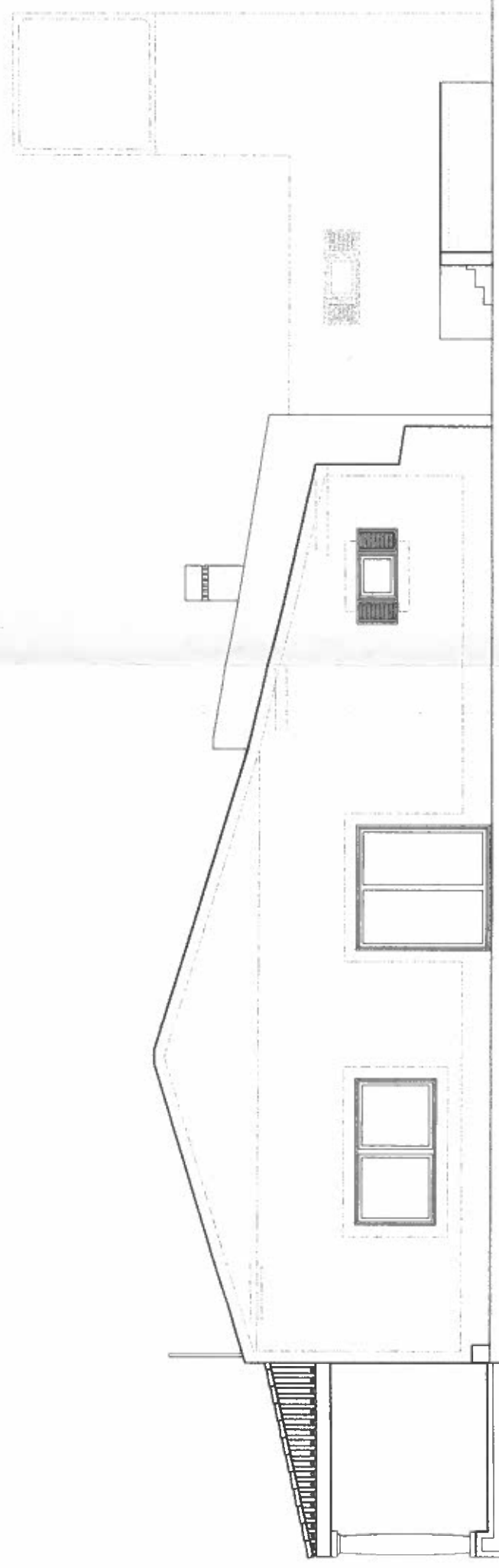

Alçado lateral direito

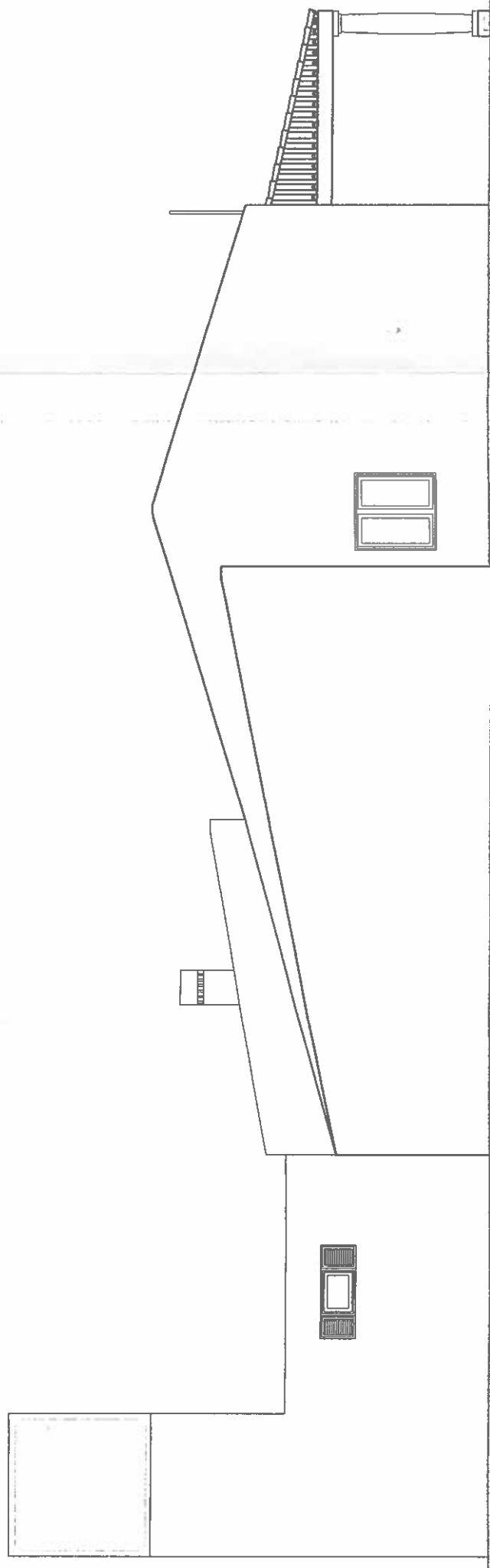

Alçado lateral esquerdo

**PROJECTOS DE ARQUITECTURA**

Silvia Fernandes Pinheiro, arq.ª

**REQUERENTE:** UTRAVINHOS - Actividades Hoteleiras, Lda

**LOCAL DA OBRA:** Vale Cardal - Aveiras do Baixo - Azambuja

**ASSUNTO:** Telas finais

**DATA:** Março 2008 **ESCALA:** 1:100

**ESPECIALIDADE:** Arquitectura

**DESIGNAÇÃO:** Alçado lateral direito e esquerdo

04